



# にじいろ通信



## 「就学指導審議会」ってご存知ですか？

水田の水鏡に映る青空と木々の緑が美しい季節です。

本宮市では学習面や生活面で配慮がほしいお子さんを対象に、状態に応じた教育・支援を行うため、特別支援学級や通級指導教室を設置しています。このような「学びの場」での学習を検討される場合、9月から11月に執り行われる「就学指導審議会」で、「入級が適切である」という判断を得る必要があります。その後、保護者の承諾を得て、教育委員会で最終決定をすると、翌年度から新しい「学びの場」に入級して学習することができるようになります。

しかし、これらの学級や教室に対し、「集団活動がなくなるのかな?」、「勉強はしないのかな?」、「どういう配慮をしてもらえるのかな?」等々、様々な疑問も生じると思います。大切な判断をしていくにあたり、早期からの相談や見学を行うことで、こういった疑問点を整理し、じっくりと考えていくことが大切になります。

就学・進学に関する相談や情報の提供については、保育所・幼稚園・小学校・中学校（以下、各学校等）・教育委員会で行っておりますので、まず、現在通っている各学校等へご連絡ください。来年度に向けて、さまざまな準備を整え、適切な就学先を考えていくためにも、可能な限り1学期中（7月まで）のご連絡・ご相談開始をお勧めしています。

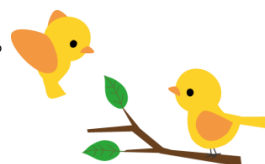

審議会を通した就学までの流れ(小学校入学時の例)

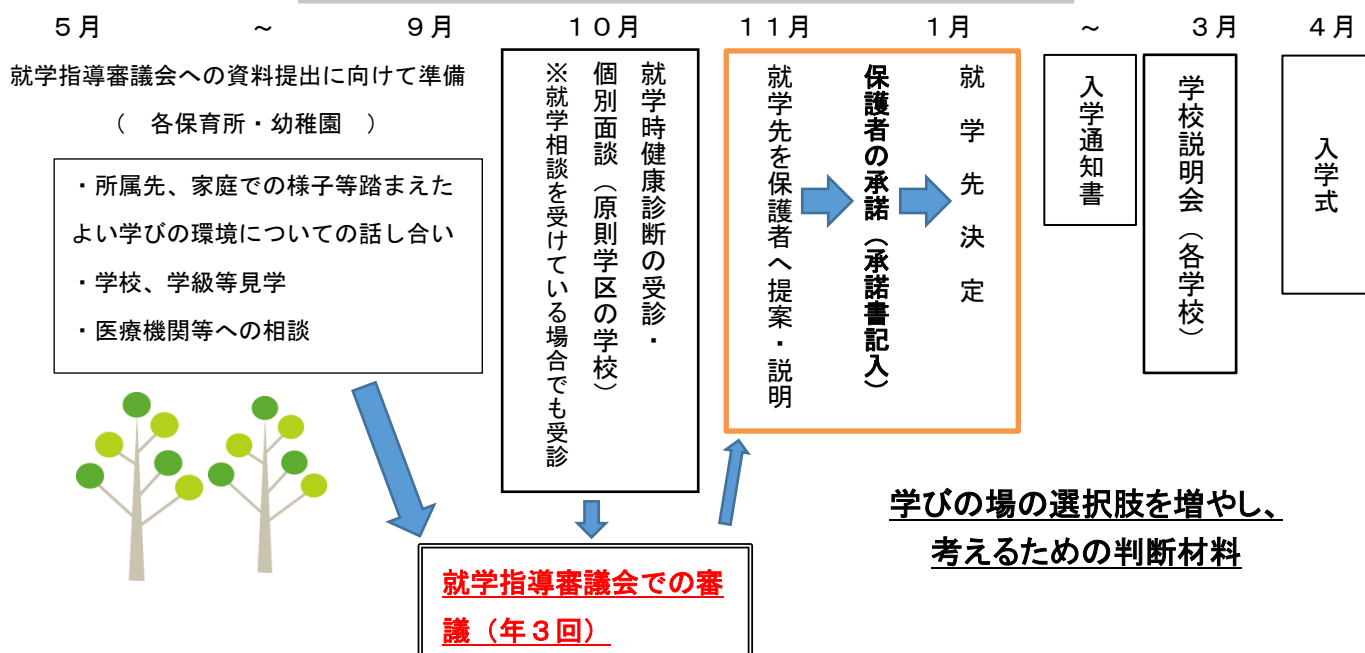

主な学校訪問予定

担当者：\*…五十嵐 ♪…大久保 ※外出…他施設、家庭訪問等  
 時間帯： 午前 / 午後 (時間帯は各園、各校調整いたします)



日	月	火	水	木	金	土
					<b>1</b> * : 外出 / 外出 ----- ♪ : 外出 / 外出	2
3	<b>4</b> * : 外出 / 外出 ----- ♪ : / 外出	<b>5</b> * : 外出 / 外出 ----- ♪ : 本宮小 / 本宮小	<b>6</b> * : 外出 / 外出 ----- ♪ : 外出 /	<b>7</b> * : 五百川小 / 五百川小 ----- ♪ : 外出 / 外出	<b>8</b> * : 外出 / 外出 ----- ♪ : 外出 / 外出	9
10	<b>11</b> * : 外出 / 岩根小 ----- ♪ : まゆみ小 / まゆみ小	<b>12</b> * : 糠沢小 / 糠沢小 ----- ♪ : /	<b>13</b> * : 本宮二中 / 外出 ----- ♪ : / 外出	<b>14</b> * : 外出 / 外出 ----- ♪ : 外出 / 外出	<b>15</b> * : / ----- ♪ : 和田小 / 和田小	16
17	<b>18</b> * 外出 / 五百川小 ----- ♪ : 一中 / 一中	<b>19</b> * : 五百川小 / 五百川小 ----- ♪ : 白岩小 / 白岩小	<b>20</b> * : 白沢中 / 外出 ----- ♪ : 白沢中 / 白沢中	<b>21</b> * : 岩根小 / 岩根小 ----- ♪ : / 外出	<b>22</b> * : / 外出 ----- ♪ : / 外出	23
24	<b>25</b> * : / ----- ♪ : 本宮小 / 本宮小	<b>26</b> * : 外出 / ----- ♪ : まゆみ小 / まゆみ小	<b>27</b> * : 本宮二中 / ----- ♪ : 外出 / 外出	<b>28</b> * : 外出 / 外出 ----- ♪ : 外出 /	<b>29</b> * : 外出 / 外出 ----- ♪ : 外出 / 外出	30

お気軽にお問い合わせ・ご相談ください。

連絡先: 本宮市教育委員会 幼保学校課(本庁 2 階)

電話 24-5445(内線1247) / E-mail: ssw@city.motomiya.lg.jp

スクールソーシャルワーカー(五十嵐・大久保)